

Herzlich willkommen an der

# Maria-Ward-Realschule Altötting

Realschule für Mädchen und Jungen



zum

## Tag der offenen Tür

am Samstag, 29. März 2025,  
von 09:00 Uhr bis 12:00 Uhr



Liebe Schülerinnen und Schüler, sehr geehrte Eltern und Gäste,

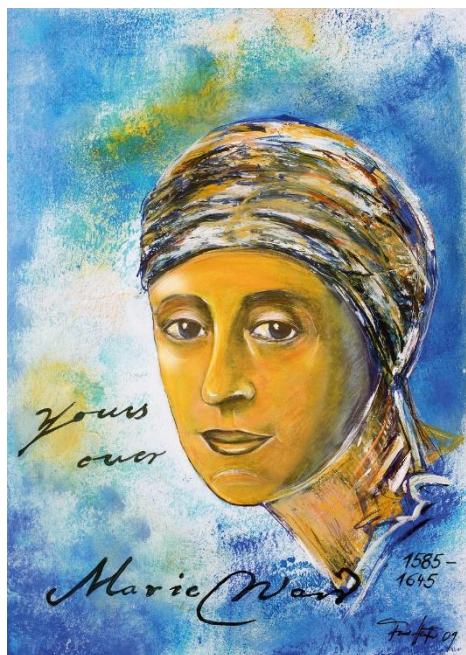

herzlich willkommen  
an der Maria-Ward-Realschule Altötting.

Vielen Dank, dass Sie sich die Zeit nehmen, um sich einen Eindruck von unserer Realschule zu verschaffen!

An diesem Vormittag bieten wir Ihnen verschiedene Aktionen aus unterschiedlichen Fächern, einen Überblick über das Schulgelände und -gebäude, sowie zahlreiche Informationen zu den Aktivitäten der gesamten Schul-

gemeinschaft.

Schülerinnen helfen gerne bei der Suche nach bestimmten Räumen und Angeboten.

Darüber hinaus stehen Ihnen in der Pausenhalle Herr Buchner (Schulleiter) und Frau Rambold (Stellvertretende Schulleiterin) sowie Herr Omulec (Beratungslehrer) für individuelle Fragen und Anliegen sehr gerne persönlich zur Verfügung.

Unsere Lehrkräfte bieten den Eltern verteilt über den ganzen Vormittag **Schulhaus- und Geländeführungen** an.

Die Kinder der Grund- und Mittelschulen können mit Schülerinnen unserer 10. Klassen das Schulgelände und -gebäude erkunden. Die Führungen beginnen jeweils vor dem St. Josefsbau und enden in der Pausenhalle.

Selbstverständlich können Sie und Ihre Kinder aber das Schulgelände auch alleine erkunden. Zur besseren Orientierung haben wir einen Gebäudeplan mit abgedruckt.

Im St. Josefsbau ist für das leibliche Wohl bestens gesorgt. In der Cafeteria bieten wir Kaffee und Kuchen, sowie kalte und warme Snacks mit Erfrischungsgetränken an.



Wir wünschen allen Besuchern einen informativen,  
abwechslungsreichen und unterhaltsamen Vormittag  
an unserer Maria-Ward-Realschule!

Im Namen der gesamten Schulfamilie grüßen Sie herzlich

  
Siegfried Buchner  
Schulleiter

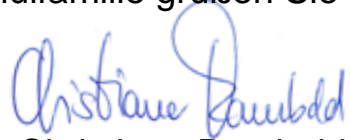
  
Christiane Rambold  
Stellvertretende Schulleiterin

***„Du findest den Weg nur, wenn du dich auf den Weg machst.“***  
(Mary Ward)

*In diesem Sinne wünschen wir Ihnen bzw. Ihrem Kind  
eine gute Entscheidung  
bei der Wahl der weiterführenden Schule!*

*Ihr Siegfried Buchner, Schulleiter*

## Angebote

<b>Sport zum Mitmachen: Abenteuer - Parcours</b>	
große Turnhalle	Fr. Peter, Fr. Hellmer, Fr. Ofner
<b>Bouldern:</b>	
große Turnhalle: Boulderraum	Fr. Hellmer
<b>Aufführung eines Tanzmedleys: 10:30 Uhr</b>	
kleine Turnhalle	Fr. Winkler
<b>Kunstaussstellung – Kunst zum Mitmachen</b>	
Kunstsaal links (Z 2)	Fr. Albrecht Hartbauer, Fr. Kastenhuber, Fr. Westner
<b>Modenschau – Präsentation der Schulkleidung: 9:05 Uhr, 11:00 Uhr</b>	
Josefsbau: Pausenhalle	Lehrkräfte und Schülerinnen und Schüler
<b>Fotoshooting mit unserem Maria-Ward-Bär</b>	
Josefsbau: Pausenhalle	Fr. Liebert mit Schülerinnen der 9. Klasse
<b>Vorstellung: Elternbeirat und Förderverein</b>	
Josefsbau: Pausenhalle	Fr. Thöni
<b>Übertrittsberatungen</b>	
Josefsbau: Pausenhalle	Hr. Buchner, Fr. Rambold, Hr. Omulec
<b>Vorstellung der Sozialarbeit an der Maria-Ward-Realschule</b>	
Josefsbau: Pausenhalle	Fr. Holzleitner
<b>English for Beginners – Kahoot, iPads, Puzzles, Popcorn</b>	
0.11 Josefsbau	Fr. Dormeier, Fr. Hochhäusl, Fr. Schwar
<b>Bienvenue en France!</b>	
0.1 Josefsbau	Fr. Lengenfelder
<b>Brief an das Zukunfts-Ich</b>	
1.4 Josefsbau	Hr. Rybak
<b>Offene Ganztagschule: Basteln einer Origami-Box</b>	
1.6 Josefsbau	Fr. Kohlschmid
<b>Stille Pause</b>	
1.9 Meditationsraum	Fr. Westner
<b>CAD-Zeichnungen, Powerpoint, Layout</b>	
1.8 Josefsbau – PC 1	Hr. Frankenberger, Hr. Strahberger, Hr. Diny
<b>Werken und Textiles Gestalten –Statement Armbänder und Schauwerkstatt</b>	
0.1 Bibliotheksbau	Hr. Randl, Fr. Pfister
<b>iPads im Geographie - Unterricht</b>	
0.2 Bibliotheksbau	Fr. Schönwetter, Fr. Binder, Fr. Nicolae
<b>Spiele im Geographie–Unterricht: 1, 2, oder 3</b>	
0.3 Bibliotheksbau	Fr. Schönwetter, Fr. Binder, Fr. Nicolae

<b>Lerntutorenprogramm – Kleingruppenunterricht zum Mitmachen</b>	
1.3 - Bibliotheksbau	Fr. Liebert
<b>Suchrallye in der Schülerbücherei</b>	
2.4 - Bibliotheksbau	Fr. Refle, Fr. Eismann
<b>Umweltschule (Shield) – Gifthunting – Upcycling</b>	
0.10 Gartenhaus	Fr. Auer, Fr. Koopmann und 9 R a
<b>Robotik</b>	
0.9 Gartenhaus	Fr. Auer
<b>Leckereien aus der Schulküche</b>	
0.9 Gartenbau - Schulküche	Fr. Josseck, Fr. Schwarzenböck
<b>Ausstellung biologischer Exponate</b>	
1.11 Gartenbau - Biologiesaal 1	Fr. Gert-Schlühr
<b>Mathematik - Lernzirkel</b>	
1.1 Heimbau	Fr. Harvolk, Hr. Meder
<b>Show-Experimente - 10:30 Uhr</b>	
0.4 Heimbau - Chemiesaal 1	Fr. Dr. Kosmann, Fr. Dr. Weber
<b>Experimente zum Mitmachen</b>	
0.1 Heimbau - Chemiesaal 2	Fr. Dr. Kosmann, Fr. Dr. Weber
<b>Schulsanitäter – Schauraum und Einblicke in die 1. Hilfe</b>	
0.9 / 0.10 Heimbau -Sanitätsraum	Fr. Eberl-Rauschecker
<b>Fühl´dich wie ein Ritter!</b>	
0.1 Hauptbau	Fr. Schneider, Fr. Stich, Hr. Laib
<b>Live-Versuche, Experimente und Quiz</b>	
0.4 Hauptbau – Physiksaal 1	Hr. Meyer
<b>Mikroskopieren</b>	
1.5 Hauptbau	Fr. Schubert
<b>Probe unserer Schulband</b>	
2.6 Hauptbau – Türmchen	Hr. Unterreiner
<b>Werkstatt: Modelleisenbahn (Wahlfach)</b>	
Kindergarten	Hr. Gruber

# Lageplan der Schule

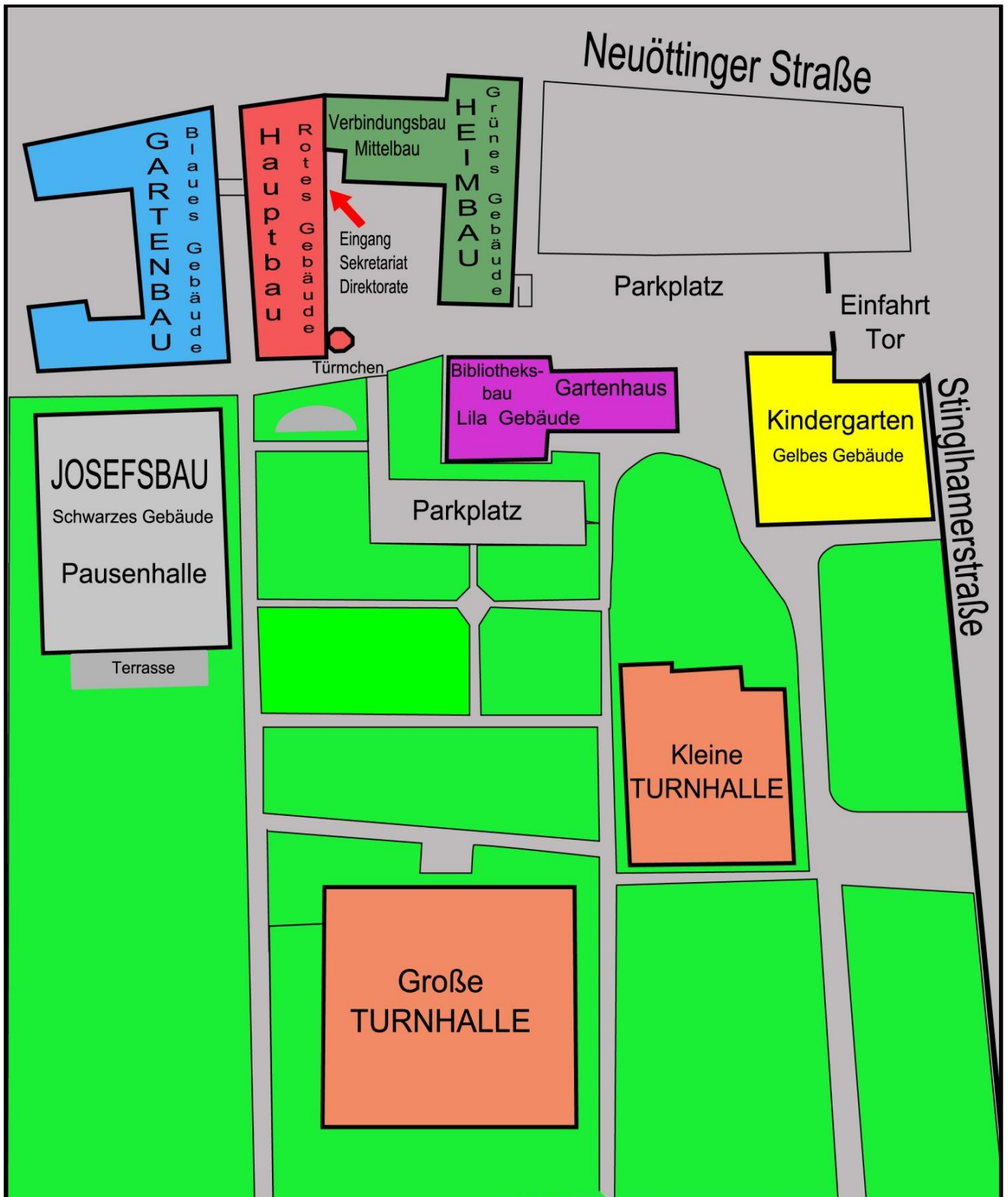

# Raumverteilungsplan -Tag der offenen Tür – 2025

Die Angebote finden Sie in folgenden Räumen:

Pausenhalle		Josefsbau parterre
5 R a	schwarz 0.1	Josefsbau parterre
5 R b	schwarz 0.11	Josefsbau parterre
5 R c	schwarz 1.4	Josefsbau 1. Stock
5 R d	schwarz 1.6	Josefsbau 1. Stock
Meditationsraum	schwarz 1.9	Josefsbau 1. Stock
PC 1	schwarz 1.8	Josefsbau 1. Stock
5 G a	lila 0.3	Bibliotheksbau parterre
5 G b	lila 0.2	Bibliotheksbau parterre
5 G c	lila 0.1	Bibliotheksbau parterre
6 G c	lila 1.3	Bibliotheksbau 1. Stock
Bücherei	lila 2.4	Bibliotheksbau 2. Stock
6R c	lila 0.10	Gartenhaus
Robotikraum	lila 0.9	Gartenhaus
Schulküche	blau 0.9	Gartenbau parterre
Biologiesaal 1	blau 1.11	Gartenbau 1. Stock
Chemiesaal 1	grün 0.4	Heimbau parterre
Chemiesaal 2	grün 0.1	Heimbau parterre
Sanitätszimmer	grün 0.9	Heimbau parterre
10Ra	0.10	Heimbau parterre
8 R c	grün 1.1	Heimbau 1. Stock
6 R b	rot 0.1	Hauptbau parterre
Physiksaal 1	rot 0.4	Hauptbau parterre
Biologiesaal 2	rot 1.5	Hauptbau 1. Stock
Musiksaal	rot 2.6	Hauptbau – „Türmchen“ 2. Stock
Modelleisenbahn	gelb	Kindergarten parterre
Kunstsaal 2		große Turnhalle 1. Stock
große Turnhalle		
große Turnhalle		Boulderraum
kleine Turnhalle		

